Habiter la mer : 9ème édition du Concours SNBPE/CIMBETON

Février 2023

Montée des eaux et réfugiés climatiques : le défi de demain

2023 : lancement de la 9e édition.

Le colloque Le Pont a été l'occasion pour le SNBPE et CIMbéton d'annoncer le lancement de la 9ème édition du concours qui aura pour thème : « Habiter la mer : Le défi du continent bleu ».

Un Jury composé de professionnels adhérents au Syndicat National du Béton Prêt à l'Emploi, de CIMbéton et de professionnels de l'enseignement du Génie Civil attribuera les prix. Il s'attachera à noter l'inventivité dont feront preuve les candidats.

En 2050, la terre comptera 9 milliards d'habitants et pas moins de 12 milliards en 2100. Cette augmentation constante de la population et la montée du niveau d'eau des océans contraignent à envisager des solutions pour notre avenir.

Les candidats (groupe de 2 à 6 étudiants) ont jusqu'au 31 juillet 2023 pour déposer leurs dossiers et les lauréats seront annoncés le 11 septembre 2023.

Ce concours est réservé aux étudiants en écoles d'ingénieurs et en IUT génie civil. Le projet doit répondre au thème proposé et mettre en lumière les dimensions environnementales et sociétales des apports du ciment et du béton dans une logique d'économie circulaire et d'innovation.

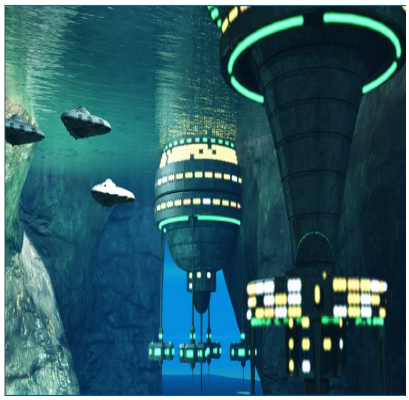

CALENDRIER

Lancement du concours ..... Octobre 2022

Clôture des dossiers ..... 31 juillet 2023

Annonce des résultats .....11 septembre 2023

Colloque le PONT ..... Octobre 2023

Le règlement du concours est disponible sur www.snbpe.org

Retrouvez toutes nos publications sur les ciments et bétons sur infociments.fr

Consultez les derniers projets publiés
Accédez à toutes nos archives
Abonnez-vous et gérez vos préférences
Soumettez votre projet

Article imprimé le 27/11/2026 © infociments.fr